

Takstblad

Beregning og godkendelse

VIO

29. marts 2025

Danske Vandværker

Camilla Kjær Henningsen, Juridisk rådgiver



Program fra Danske Vandværker

Ny lovgivning

Ny Branchevejledning - Regulativ

Anmeldelse af Takstblad

Takstberegningstværktøj

Hvad skal I gøre i år?

Tilslutningsbidrag – Anlægsbidrag

Årsregnskabsloven

Spørgsmål



Ny lovgivning

- ▶ Ny bekendtgørelse pr. 1. januar 2025 om anmeldelse og godkendelse af almene vandforsyningers regulativer og anlægs- og driftsbidrag m.v.
- ▶ Hvile-i-sig-selv notat
 - ▶ Kontantprincip
 - ▶ Grænse 0,5 mio. eller halv årlig nettoomsætning – nødvendigt kapitalberedskab (afventer vejledning)
- ▶ Regnskaber skal stadig udarbejdes efter reglerne i årsregnskabsloven



Ny Branchevejledning - Regulativ



- ▶ Danske Vandværker og DANVAs regulativ er opdateret, kan findes på Danske Vandværkers [hjemmeside](#).
- ▶ Opdateret på baggrund af Miljø- og Fødevareklagenævnets kendelse i 2024.
- ▶ Klar definition af "naturligt forsyningsområde" og "forsyningsområde"
- ▶ Opdateret på baggrund af ny bekendtgørelse, der anfører at alle gebyrer m.v. kun må opkræves, hvis de er nævnt i regulativet.
- ▶ Vi har lavet et forslag til en lise, men I skal endelig skrive egne gebyrer på.

Ny Branchevejledning - Regulativ

- ▶ Naturligt forsyningsområde
- ▶ Det område, hvor vandværket i forvejen leverer vand, og hvor der kan etableres en stikledning
- ▶ Prisen i takstbladet

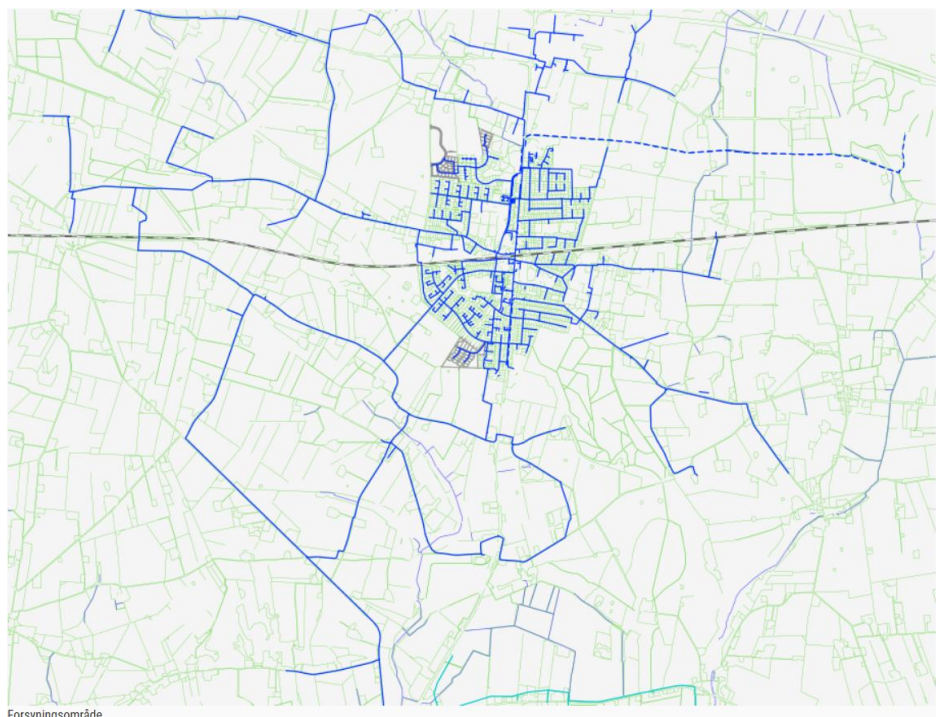

Forsyningsområde

- ▶ Forsyningsområde
- ▶ Det (af kommunen) udpegede område, hvor vandværket kan være forsyningspligtig.
- ▶ Pris efter beregning



[Kort 6.2.2 Bramming Forsyningsområde - ikke målfast]

Anmeldelse af takstblad

- ▶ Mulighed pr. 1. januar 2025
 - ▶ Senest 4 uger før ikrafttrædelse
 - ▶ Hvis der ikke er væsentlige ændringer, max regulering efter indeks
 - ▶ Oktober 2024: +3,59 %
 - ▶ Der må ikke have været en forventning om ureglementeret overdækning i sidste godkendelse.
 - ▶ Der må ikke have været nogen orienteringer om vandværket fra kommunalbestyrelsen eller Vandsektortilsynet.
- ▶ Der skal oplyses (bilag 3):
 - ▶ Størrelsen på bidraget
 - ▶ Opkrævningsperioden
 - ▶ Størrelsen på de sidst godkendte bidrag
 - ▶ Den pristalskorrektion, der er lavet
 - ▶ Hvornår taksterne sidst er godkendte

Takstblad skal stadig godkendes hvert 3. år

Godkendelse af takstblad

- ▶ Takster skal indsendes senest 6 uger før deres opkrævningsperiode starter
- ▶ Nye krav til hvad, der skal medsendes (bilag 2):
 - Oplysninger om bidragene (periode, størrelse osv.)
 - Gældende regulativ
 - Seneste årsregnskab
 - Beregningsgrundlaget (herunder akkumuleret likviditet)
 - Andre oplysninger, der kan have relevans for vurderingen af, om taksterne er lovlige.



Takstberegningværktøj

Stamdata for Vandby Vandværk A.m.b.a.

Vandværkets navn	Vandby Vandværk A.m.b.a.
Adresse	Vandby Strandvej 101
Postnummer og by	3333 Vandby Strand
Hjemmeside	www.xxxxx.dk
Telefon	66554332
Mail	mail@mail.dk

Årstal for takstblad	2025
Seneste regnskabsår	2023

Antal vandmålere	135
Antal boligenheder/erhvervsenheder	140
Leveret mængde m ³	45.000
Antal forventede nye tilslutninger	

Afgiftssatser	
Afgift af ledningsført vand (Statsafgift)	6,37
Afgifter i alt	6,37

Fordeling af takster på henholdsvis fast bidrag og m ³ -bidrag	
Fast bidrag	40%
M ³ -bidrag	60%

Er følgende dokumenter vedhæftet?	
Seneste godkendte regulativ	<input type="checkbox"/> Ja <input checked="" type="checkbox"/> Nej
Seneste aflagte årsregnskab	<input type="checkbox"/> Ja <input checked="" type="checkbox"/> Nej

Reference til bilag 2

B	
C	

Er vandværket omfattet af vandsektortilsynets økonomiske regulering?
(kun vandværker over 200.000 der ikke er udtrådt af økonomisk regulering)

Ja

Punkter til:
H
I
J
K

- ▶ Er i gang med at blive opdateret
- ▶ Bruges det nye værktøj, leves der op til alle dele af bekendtgørelsen
- ▶ Afventer HISS- notat

- ▶ Når det er færdigt, vil der komme en "send" knap. Værktøjet samler alt, hvad, der skal bruges til godkendelse.

Hvad skal I gøre i år?

- ▶ Hvis I kan leve op til kravene om anmeldelse, så anbefaler Danske Vandværker at I gør det.
- ▶ Fremadrettet skal I vænne jer til at lave takstblad i efteråret og indsende det senest 4/6 uger før ikrafttrædelse.

Anmeldelse af takstblad for:

Vandværkets navn:	
-------------------	--

	Start dato	Slut dato
a Takstbladets opkrævningsperiode		
b Dato for sidste godkendelse eller anmeldelse		

	Ja	Nej
c Er bidragene uændret siden sidste godkendelse eller anmeldelse?		
d Er bidragene godkendt af kommunen mindste én gang inden for de seneste 3 år?		
e Var bidragene fastsat på en sådan måde at vandværket ved afslutning af opkrævningsperioden (sidste gang) ikke forventede at have en ikke disponeret akkumuleret likviditet?		

Hvis der kan svares ja på c, d og e kan takstbladet anmeldes.

Hvis der svares nej på et af punkterne, skal takstbladet godkendes

	2025	2026
f Størrelse på anlægs bidrag		
g Størrelse på driftsbidrag		
h Er bidragene pristalsreguleret? Ja/Nej		

Tilslutningsbidrag - Anlægsbidrag

► Kan laves ud fra en beregning

Beregning af forsynings- & stikledningsbidrag for Vandby Vandværk A.m.b.a. 2025 - 2026

Forsyningsledningsbidrag i naturligt forsyningsområde			
Nøgletal			
Antal meter forsyningsledning		200	
Antal ejendomme		20	
Forsyningsledningsbidrag i byzone:			
	Enhedspris		I alt
Gravearbejde			30.000
Nedgravning/skydning af ny ledning pr. meter	230		46.000
Forsyningsledning pr. meter	35		7.000
Ventiler, spindler m.m.			10.000
VVS-arbejdsløn			15.000
I alt			108.000
Pris pr. meter			540
Forsyningsledningsbidrag pr. ejendom			5.400
Forsyningsledningsbidrag i zone 1			
Nøgletal			
Antal meter forsyningsledning		900	
Antal ejendomme		8	
Forsyningsledningsbidrag i landzone:			
	Enhedspris		I alt
Gravearbejde			20.000
Nedgravning/skydning af ny ledning pr. meter	120		108.000
Forsyningsledning pr. meter	35		31.500
Ventiler, spindler m.m.			8.000
VVS-arbejdsløn			8.000
I alt			175.500
Pris pr. meter			195
Forsyningsledningsbidrag pr. ejendom			21.938
Stikledningsbidrag			
	Samme side	Modsatte side	I alt
Gravearbejde	2.000	4.000	6.000
Skydning af stikledning		1.100	1.100
Anbøringsbøjle, stikledning, ventil, spindel m.m.	1.200	1.700	2.900
VVS-arbejdsløn	1.000	1.000	2.000
Eventuelt målebånd			
I alt	4.200	7.800	12.000
Pr. stikledning			6.000

► Kan udregnes ved at tage den samlede overdækning og dividere med antal forbrugere

= En samlet pris

Årsregnskabsloven

- ▶ Vi følger stadig årsregnskabsloven
- ▶ Krav om periodisering
 - ▶ Derfor afskrivninger
- ▶ Viser vandværkets overdækning

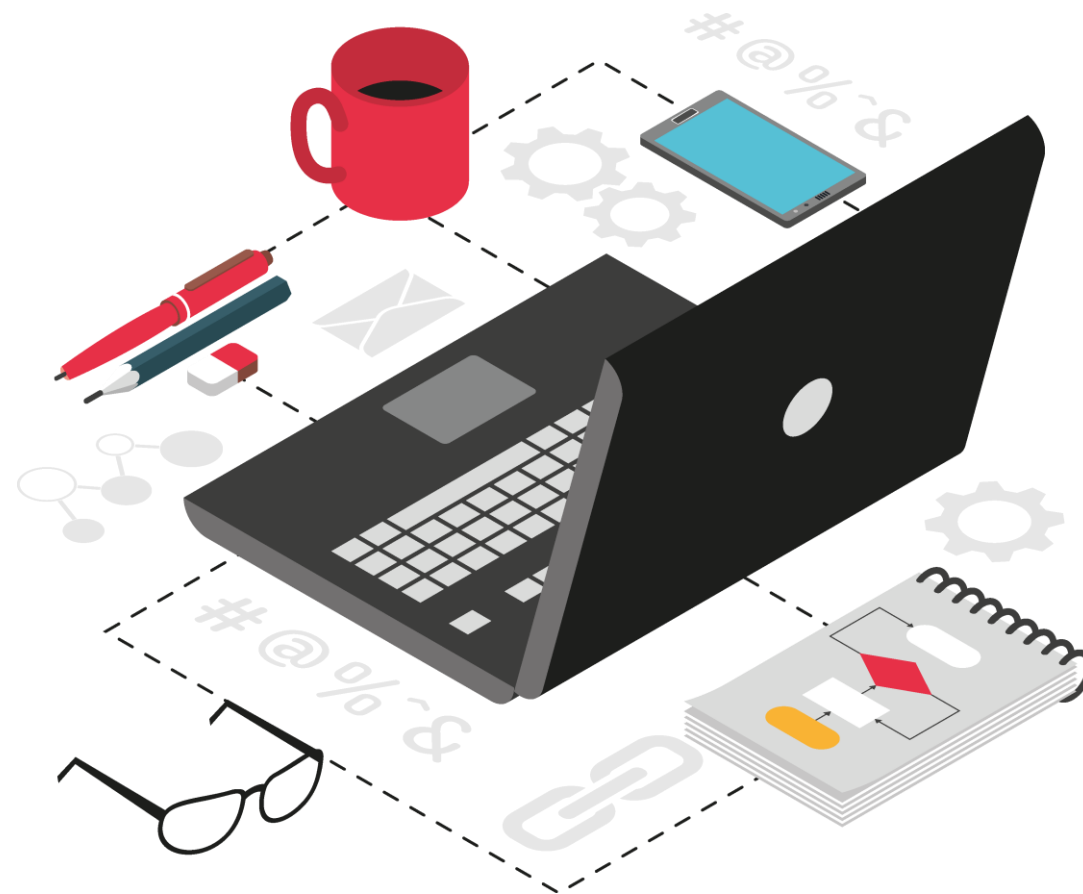

Hold dig opdateret med

Nyheder og viden fra vandsektoren

**Få inspiration og gode råd
om vandværksdrift direkte i
din indbakke med vores
ugentlige nyhedsbrev.**



Tilmeld dig her



**Danske
Vandværker**

Hvornår har du sidst været på kursus?

Det er vigtigt, at du holder dig ajour med nyeste aktuelle viden og regler, og opdaterer og supplerer din eksisterende viden indenfor vandforsyning.

Vi tilbyder kurser og webinarer indenfor:

- ▶ Vandværksdrift og hygiejne
- ▶ Bestyrelsesarbejde
- ▶ Administrativt arbejde
- ▶ Håndværkere og entreprenører

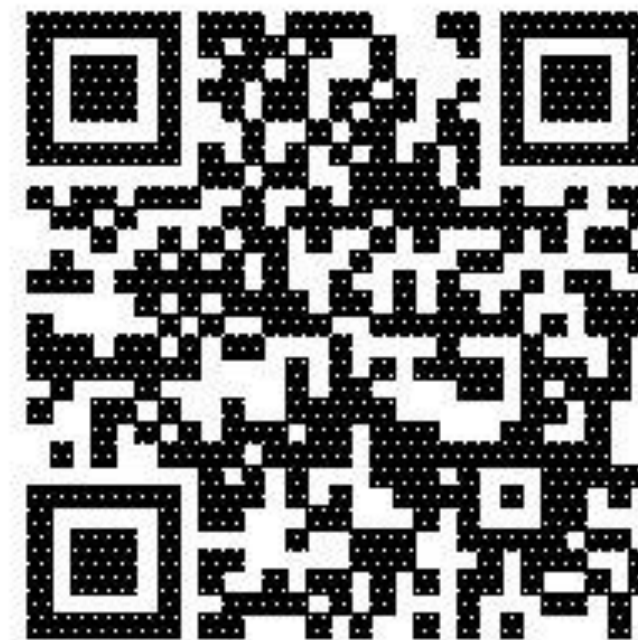

Scan QR-koden og læs mere på:
[Danskev.vd.dk](https://danskev.vd.dk) > arrangementer

Spørgsmål



Ordforklaring

- Årsregnskab: et regnskab udarbejdet i henhold til årsregnskabsloven.
- Akkumuleret likviditet: en almen vandforsynings forventet likviditet ved udgangen af kommende opkrævningsperiode.
- Rimelig driftskapital: akkumuleret likviditet, jf. nr. 11, der kan bruges til dækning af nødvendige udgifter i den efterfølgende opkrævningsperiode, og som er passende set i forhold til forsyningens nettoårsomsætning og aktiviteter.
- Investeringsplan: en almen vandforsynings oplysninger om konkrete investeringer, der planlægges finansieret med akkumuleret likviditet, jf. nr. 11, og som planlægges afholdt efter udgangen af kommende opkrævningsperiode, herunder oplysninger om indhold, økonomisk omfang og tidspunkt for de planlagte investeringer.
- Ikke disponeret akkumuleret likviditet: en almen vandforsynings forventet akkumuleret likviditet, jf. nr. 11, udover rimelig driftskapital, jf. nr. 12, og udover, hvad der er redegjort for i en investeringsplan, jf. nr. 13.